

舞浜 新浦安 海浜幕張

往復の交通は往路の到着駅と
復路の乗車駅が選べる!

2名で出発、現地で合流して
3名で宿泊もOK!

お帰りの日は1泊14日まで
選択OK!

早めのお申し込みでおトク!! ご旅行出発日の30日前までのご予約で基本代金が割引!!

宿泊 30日前 早期予約 割引!
各施設に掲載のこのマークが目印です!

宿泊施設を宿泊日の30日前までにご予約すると
基本代金が割引!
※基本代金は施設ページ記載の「JR+宿泊」または「宿泊のみコース」および「延泊代金」となります。

●お一人様1泊につき(おとな・子ども同額)

500円~2,500円引

※各施設により、割引額・割引の併用等の条件が異なります。また、割引対象外期間がある施設がございます。詳しくは各施設ページをご覧ください。※宿泊日の29日前を過ぎてからの宿泊日・人数の増員・ホテル・部屋タイプの変更は、割引対象外となります。

JR利用の場合、ご出発の30日前までにご予約すると **基本代金が割引!** ※基本代金は「JR+宿泊」となります。

長野・松本エリア発着はJR早期予約割引の設定はございません。

JR 30日前 早期予約 割引!	宮城・福島・山形エリア	●基本代金よりお一人様につき おとな 2,500円引 子ども 1,000円引
	岩手・青森・秋田エリア	●基本代金よりお一人様につき おとな 3,000円引 子ども 1,500円引
	新潟・庄内エリア	●基本代金よりお一人様につき おとな 1,000円引 子ども 500円引

※ご出発の29日前からの出発日・JRの発着駅・宿泊日・ホテル・部屋タイプの変更は割引対象外となります。※ご予約後の変更は、部屋タイプの変りやすい人数の減員(当社所定の取消料を申し受けます)のみ承ります。※「JR利用コース」と「宿泊のみコース」上の変更や増員の場合は、割引の対象外となる場合がございます。また、「JR利用コース」から「宿泊のみコース」への変更はJR利用コースの取消料を申し受けます。※往復での利用に限りません。※往路・復路のいずれかあるいは両方(4/29~5/5、8/6~16)のご利用となる場合は割引対象外となります。※宮城・福島・山形エリア、岩手・青森エリア、秋田エリアは、グリーン車利用の設定はございません。

CONTENTS

東京ディズニーリゾート®・オフィシャルホテル

ヒルトン東京ベイ	3
グランドニッコー東京ベイ 舞浜	4
シェラトン・グランデ・トーキョーベイ・ホテル	5
ホテルオークラ東京ベイ	6
東京ベイ舞浜ホテル ファーストリゾート	7
東京ベイ舞浜ホテル	8

東京ディズニーリゾート®・パートナーホテル

オリエンタルホテル東京ベイ	9
---------------	---

ホテル エミオン 東京ベイ(エミオンタワー・エミオンスクエア)	10
三井ガーデンホテルプラナ東京ベイ	11
浦安ブライTONホテル東京ベイ	12

東京ディズニーリゾート®に便利なホテル

東京ベイ東急ホテル	13
コンフォートスイーツ東京ベイ	14
ラ・ジェント・ホテル東京ベイ	14
SPA&HOTEL舞浜ユーラシア	15
ハイアットリージェンシー 東京ベイ	15

東京ディズニーリゾート®・グッドネイバーホテル

ホテルニューオータニ幕張	16
--------------	----

東京ディズニーリゾート®に便利なホテル

ホテルフランクス	16
アパホテル&リゾート(東京ベイ幕張)	17
ホテルグリーンタワー幕張	17

びゅうトラベルサービスの安心で楽しい旅への取り組みについて

弊社募集型企画旅行商品において手配する旅行サービス提供事業者は、原則として各業界団体が策定したガイドラインに従った適切な感染防止対策を行っている事業者を選定し、商品を設定しています。

旅館・ホテル

■お食事・お料理



バイキング(フッフェ)形式のお食事をセットメニューにする等、配膳方法や提供スタイルを変更している場合があります。

■従業員のマスクの着用



お客さまのご案内を行う従業員・スタッフはマスク等を着用しています。

■館内や客室内の清掃



客室はご到着前迄に徹底した清掃消毒を行っている他、共有スペースやエレベーター設備などは定期的に清掃消毒を行っています。

■消毒液の設置



施設内に消毒設備(アルコール等)を設置しています。

JR 東日本

■車内消毒



定期的な車内清掃に合わせた、吊り手や手すりなどのお客さまが触れる部分を中心に消毒清掃を行っています。

■車内換気



車両の空調装置で外気を取り入れ空気の入れ替えを行うとともに、車内の窓を5cm~10cm 開け、車内換気をさらに促進するよう取り組んでいます。

上記取り組みは弊社主催旅行商品における一例となり、各施設ごとに感染拡大防止対策が異なります。詳しい内容は各施設にご確認ください。

行きの到着駅や帰りの乗車駅、追加宿泊などをアレンジOK! 旅行期間は1泊2日から最大14日間! 宿泊は旅行日程中いつでもOK! 現地合流OK!

◆出発日/2021年4月5日(月)~9月30日(木)

◆繁忙期/4月29日(木・祝)~5月5日(水・祝)、8月6日(金)~16日(月)

◆旅行期間/2~14日間 ※最終帰着日は10月1日となります。9月30日を超える延泊はできません。

◆最少催行人員/2名 販売店様へ

※おとな1名を含む2名様以上でお申込みください。※1名1室ご利用でも2名様以上でお申込みください。

◆食事/1泊朝食付

※一部施設は食事なしまたは朝食ボックス付となります。

現地合流について

★「JR+ 宿泊コース」と「宿泊のみコース」のお客様が同室にお泊まりいただけます。
 ※1室2名以上の場合、2部屋以上に分かれて宿泊することもできます。
 ※「JR+ 宿泊コース」を2名様以上、「宿泊のみコース」を1名様以上の合計3名様以上(最少催行人員3名)でお申込みください。

同じホテルにもう1泊したい! 延泊プラン

※最大5泊まで延泊できます。 ※当パンフレットのコース設定期間内に限ります。
 ※基本代金は「JR+宿泊コース」+「延泊エリア」となります。

宮城・福島・山形エリア

基本コース行程

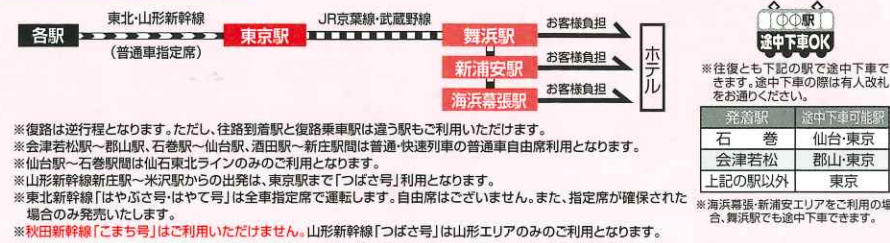

旅行代金の計算は

パッケージコード [JR] 往路:S231Y000□-31(早期)・01 復路:S231K000□-31(早期)・01

Step 1 から Step 4 で組み立ててみよう! 1 舞浜駅 2 新浦安駅 3 海浜幕張駅 販売店様へ

Step 1 宿泊施設を決め、基本代金を宿泊日より算出します。 ※宿泊施設はP3~17からお選びください。

Step 2 出発駅をお選びください。 ※出発駅と帰着駅は同一となります。

駅名	仙台駅	新白河駅	会津若松駅	郡山駅	福島駅	白石蔵王駅	石巻駅	古川駅	くりこま高原駅
繁忙期以外の期間	差額なし	3,000引 (1,500引)	1,100引 (550引)	1,800引 (900引)	1,300引 (650引)	300引 (150引)	400増 (200増)	400増 (200増)	1,000増 (500増)
繁忙期 4/29~5/5,8/6~8/16	2,700増 (1,350増)	1,300引 (650引)	1,600増 (800増)	300増 (150増)	800増 (400増)	2,400増 (1,200増)	3,100増 (1,550増)	3,100増 (1,550増)	3,700増 (1,850増)

駅名	米沢駅	赤湯駅	かみのやま温泉駅	山形駅	天童駅	さくらんぼ温泉駅	村山駅	新庄駅	酒田駅
繁忙期以外の期間	200引 (100引)	100増 (50増)	400増 (200増)	400増 (200増)	900増 (450増)	1,000増 (500増)	1,000増 (500増)	1,500増 (750増)	2,300増 (1,150増)
繁忙期 4/29~5/5,8/6~8/16	2,500増 (1,250増)	2,800増 (1,400増)	3,100増 (1,550増)	3,100増 (1,550増)	3,600増 (1,800増)	3,700増 (1,850増)	3,700増 (1,850増)	4,200増 (2,100増)	5,000増 (2,500増)

Step 3 利用列車または利用列車の種別(普通車・グリーン車)により追加代金がかかります。

「やまびこ号」「はやて号」「なすの号」「つばさ号」普通車指定席利用が基本代金のコースとなります。下記の列車をご利用の場合は、追加代金がかかります。

利用列車	はやぶさ号 普通車指定席	おとな	早期予約割引以外	早期予約割引	子ども
おとな	3,000円増	3,800円増			1,900円増
子ども	1,500円増	3,400円増	1,500円増	1,900円増	4,700円増

利用列車	やまびこ号・はやて号・なすの号グリーン車指定席	つばさ号 グリーン車指定席	はやぶさ号 グリーン車指定席
おとな	1,500円増	3,400円増	6,000円増
子ども	1,500円増	3,400円増	4,700円増

※グリーン車利用の場合、早期予約割引の設定はございません。
 ※東北・山形新幹線グリーン車は、新幹線各駅からのご利用となります。

Step 4 往路の到着駅と復路の乗車駅をお選びください。

宿泊先の基準設定駅と異なる到着駅・乗車駅は下記の差額代金にてお選びいただけます。往路の到着駅から復路の乗車駅までの移動はお客様負担となります。

※基準設定駅は宿泊先の基本代金表をご確認ください。

■おとな(子ども)1名様 ※片道ごと [単位:円]

基準設定駅	舞浜駅	新浦安駅	海浜幕張駅
舞浜駅	差額なし	差額なし	200引(100引)
新浦安駅	差額なし	差額なし	200引(100引)
海浜幕張駅	200増(100増)	200増(100増)	差額なし

旅行代金の計算は

Step 1 から Step 4 で組み立ててみよう!

Step 1 宿泊施設を決め、基本代金を宿泊日より算出します。

Step 2 出発駅をお選びください。 ※出発駅と帰着駅は同一となります。

駅名	盛岡駅	一ノ関駅	水沢江刺駅	北上駅
繁忙期以外の期間	差額なし	1,100引 (550引)	900引 (450引)	600引 (300引)
繁忙期 4/29~5/5,8/6~8/16	3,100増 (1,550増)	2,000増 (1,000増)	2,200増 (1,100増)	2,500増 (1,250増)

駅名	二戸駅	八戸駅	本八戸駅	七戸十和田駅
繁忙期以外の期間	500増 (250増)	800増 (400増)	800増 (400増)	1,000増 (500増)
繁忙期 4/29~5/5,8/6~8/16	3,600増 (1,800増)	3,900増 (1,950増)	3,900増 (1,950増)	4,100増 (2,050増)

Step 3 利用列車または利用列車の種別(普通車・グリーン車)により差額代金がかかります。

「はやぶさ号」普通車指定席利用が基本代金のコースとなります。利用列車により基本代金との差額が発生します。

■利用列車による差額代金(片道)/おとなお一人様()は子ども

利用列車	はやて号普通車指定席	やまびこ号普通車指定席	はやぶさ号普通車指定席
設定駅	全駅	盛岡駅以南	大館駅・弘前駅
片道につき	差額なし	1,000円引 (500円引)	500円増 (250円増)

■グリーン車利用による追加代金(片道:1名様)/おとな・子ども同額

利用列車	はやぶさ号・はやて号グリーン車指定席	やまびこ号グリーン車指定席
設定駅	全駅	盛岡駅以南
片道につき	4,000円増 ※新青森・青森・弘前・大館駅発着は5,000円増	2,000円増

※グリーン車利用の場合、早期予約割引の設定はございません。
 ※東北新幹線グリーン車は、新幹線各駅からのご利用となります。

新潟・庄内エリア

基本コース行程

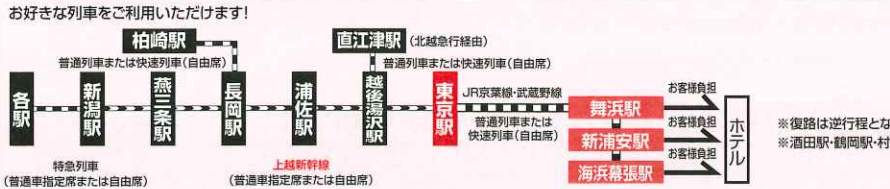

旅行代金の計算は Step 1 から Step 4 で組み立ててみよう!

パッケージコード [JR] 往路:S231Y600□-31(早期)・01 復路:S231K600□-31(早期)・01

Step 1 宿泊施設を決め、基本代金を宿泊日より算出します。 ※宿泊施設はP3~17からお選びください。

Step 2 出発駅をお選びください。 ※出発駅と帰着駅は同一となります。

駅名	新潟駅	酒田駅	鶴岡駅	村上駅	燕三条駅	長岡駅	浦佐駅	越後湯沢駅	柏崎駅	直江津駅
繁忙期以外の期間	差額なし	2,300増 (1,150増)	1,700増 (850増)	800増 (400増)	900引 (450引)	1,100引 (550引)	1,600引 (800引)	2,600引 (1,300引)	700引 (350引)	1,500引 (750引)
繁忙期 4/29~5/5,8/6~8/16	2,000増 (1,000増)	4,300増 (2,150増)	3,700増 (1,850増)	2,800増 (1,400増)	1,100増 (550増)	900増 (450増)	400増 (200増)	600引 (300引)	1,300増 (650増)	500増 (250増)

Step 3 グリーン車をご利用の場合は下記の追加代金がかかります。

※上越新幹線グリーン車は、新幹線各駅からのご利用となります。

■グリーン車利用追加代金(片道:1名様)おとな・子ども同額

発着駅	新潟駅(酒田駅・鶴岡駅・村上駅)	燕三条駅・長岡駅(柏崎駅)・浦佐駅	越後湯沢駅(直江津駅)
片道につき	1,900円増	1,400円増	1,000円増

Step 4 往路の到着駅と復路の乗車駅をお選びください。

宿泊先の基準設定駅と異なる到着駅・乗車駅は下記の差額代金にてお選びいただけます。往路の到着駅から復路の乗車駅までの移動はお客様負担となります。

※基準設定駅は宿泊先の基本代金表をご確認ください。

■おとな(子ども)1名様 ※片道ごと [単位:円]

基準設定駅	舞浜駅	新浦安駅	海浜幕張駅
舞浜駅	差額なし	差額なし	200引(100引)
新浦安駅	差額なし	差額なし	200引(100引)
海浜幕張駅	200増(100増)	200増(100増)	差額なし

販売店様へ①「JR利用人数≦宿泊利用人数」の予約は可能。(例:JR利用人数2名・宿泊利用人数3名など)
 販売店様へ② JR行程①普(はやびこ号・はやて号・つばさ号・なすの号)②普(はやぶさ号)③G(はやびこ号・はやて号・つばさ号・なすの号)④G(はやぶさ号) [早期予約割引] ①普(はやびこ号・はやて号・つばさ号・なすの号)②普(はやぶさ号)
 販売店様へ③ JR行程 ①普(はやぶさ号)②普(はやて号)③普(はやびこ号)④G(はやぶさ号)⑤G(はやて号)⑥G(はやびこ号)⑦普(特急+はやぶさ号) [早期予約割引] ①普(はやぶさ号)②普(はやて号)③普(はやびこ号)④普(特急+はやぶさ号)

■各コースの基本代金はおとなお一人様の代金です。()内はこども。宿泊のみコース&延泊代金はおとな・こども同額

[宿泊/セレクトパック・宿泊のみ] S231H5□□□-30(早期)-50
 ヒルトンルーム 000 セレブリオ 001 ハッピーマジックルーム 002
 ファミリーハッピーマジックルーム 003 ひゅうスペシャルルーム/セレブリオ 004 1 販売店様へ



ヒルトン東京ベイ

目的に合わせて選べる4タイプのお部屋。24時間営業のコンビニが館内にあり便利なホテルです。



チェックインからチェックアウトまで、清潔で安全なご滞在を。

ファミリーハッピーマジックルーム(4~6名)



ファミリーハッピーマジックルームの一例

人気のハッピーマジックルームの世界感そのままに、オリジナルバンクベッド(2段ベッド)を設置し6名様の利用が可能。ご家族だけでなくグループでの滞在におすすめです。

HOTEL DATA

- チェックイン/15:00 ●チェックアウト/12:00
- 食事/朝食付

【交通】JR「舞浜駅」からディズニーリゾートライン(有料:お客様負担)「ベイサイドステーション」下車、ディズニーリゾートクルーザー(無料シャトルバス)で約2分または徒歩約3分

■ホテルとJR「舞浜駅」間は料金不要のシャトルバスがご利用いただけます。
 ※予約制ではありません。満席の場合はご乗車できない場合もございます。タイムスケジュールはホテルにお問い合わせください。

主なサービス・施設案内

※添い寝可能人数
 ヒルトンルーム/ハッピーマジックルーム/セレブリオ(2名)
 ファミリーハッピーマジックルーム/4-5名定員(3名)6名定員(4名)

全室禁煙 ※1階に喫煙スペースあり

122/ヒルトンルーム/セレブリオ

197/ハッピーマジックルーム/ファミリーハッピーマジックルーム

■基本代金/おとな(こども)1名様

宿泊日	JR(仙台~舞浜間)+宿泊(1泊分)								JR(盛岡~舞浜間)+宿泊(1泊分)								
	A	B	C	D	E	F	G	H	A	B	C	D	E	F	G	H	
1室利用																	
ファミリーハッピーマジックルーム	5-6名	28,700	30,400	31,600	32,200	32,800	36,800	36,800	40,800	35,300	37,000	38,200	38,800	39,400	43,400	43,400	47,400
	4名	29,600	31,900	33,000	34,200	34,800	39,400	41,700	42,800	36,200	38,500	39,600	40,800	41,400	46,000	48,300	49,400
ヒルトンルーム	4名	27,600	29,900	31,000	32,200	32,800	37,400	39,700	40,800	34,200	36,500	37,600	38,800	39,400	44,000	46,300	47,400
	3名	28,700	32,200	33,300	34,500	35,600	42,000	44,900	45,400	35,300	38,800	39,900	41,100	42,200	48,600	51,500	52,000
2名	31,000	35,100	37,900	39,700	41,400	51,200	54,700	55,800	37,600	41,700	44,500	46,300	48,000	57,800	61,300	62,400	

宿泊日	JR(秋田~舞浜間)+宿泊(1泊分)								JR(新潟~舞浜間)+宿泊(1泊分)								
	A	B	C	D	E	F	G	H	A	B	C	D	E	F	G	H	
1室利用																	
ファミリーハッピーマジックルーム	5-6名	37,500	39,200	40,400	41,000	41,600	45,600	45,600	49,600	27,700	29,400	30,600	31,200	31,800	35,800	35,800	39,800
	4名	38,400	40,700	41,800	43,000	43,600	48,200	50,500	51,600	28,600	30,900	32,000	33,200	33,800	38,400	40,700	41,800
ヒルトンルーム	4名	36,400	38,700	39,800	41,000	41,600	46,200	48,500	49,600	26,600	28,900	30,000	31,200	31,800	36,400	38,700	39,800
	3名	37,500	41,000	42,100	43,300	44,400	50,800	53,700	54,200	27,700	31,200	32,300	33,500	34,600	41,000	43,900	44,400
2名	39,800	43,900	46,700	48,500	50,200	60,000	63,500	64,600	30,000	34,100	36,900	38,700	40,400	50,200	53,700	54,800	

宿泊日	JR(長野~舞浜間)+宿泊(1泊分)								[宿泊のみコース]および[延泊代金]								
	A	B	C	D	E	F	G	H	A	B	C	D	E	F	G	H	
1室利用																	
ファミリーハッピーマジックルーム	5-6名	24,900	26,600	27,800	28,400	29,000	33,000	33,000	37,000	12,300	14,000	15,200	15,800	16,400	20,400	20,400	24,400
	4名	25,800	28,100	29,200	30,400	31,000	35,600	37,900	39,000	13,200	15,500	16,600	17,800	18,400	23,000	25,300	26,400
ヒルトンルーム	4名	23,800	26,100	27,200	28,400	29,000	33,600	35,900	37,000	11,200	13,500	14,600	15,800	16,400	21,000	23,300	24,400
	3名	24,900	28,400	29,500	30,700	31,800	38,200	41,100	41,600	12,300	15,800	16,900	18,100	19,200	25,600	28,500	29,000
2名	27,200	31,300	34,100	35,900	37,600	47,400	50,900	52,000	14,600	18,700	21,500	23,300	25,000	34,800	38,300	39,400	

ハッピーマジックルームは、お一人様につきヒルトンルーム代金の2,000円増(おとな・こども同額)となります。

セレブリオは、お一人様につきヒルトンルーム代金の1,000円増(おとな・こども同額)となります。

ひゅうスペシャルルームは、お一人様につき「セレブリオ」をご利用いただけます。※詳しくは上記をご覧ください。

※ヒルトンルームの3名1室はツインベッド+スタッキングベッド、4名1室はツインベッド+スタッキングベッド(2台)のご利用となります。
 ※ハッピーマジックルームの3名1室はトリプルベッド、4名1室はツインベッド+スタッキングベッド(2台)のご利用となります。
 ※セレブリオの3名1室はツインベッド+スタッキングベッド、4名1室はツインベッド+スタッキングベッド(2台)のご利用となります。
 ※ファミリーハッピーマジックルームの4-5名1室はツインベッド(2台)+2段ベッド+スタッキングベッド(1台)、6名1室はツインベッド(2台)+2段ベッド+スタッキングベッド(2台)のご利用となります。

販売店様へ 宿泊日の30日前までのご予約は枝番「-30」で対応してください。

※うれしきポイント額は旅行代金に含まれます。ただし、ご利用にならない場合でもお返金の対象にはなりません。※旅行代金は基本代金に各種差額代金を加減した金額となります。

■各コースの基本代金はおとなお一人様の代金です。()内はこども。宿泊のみコース&延泊代金はおとな・こども同額

[宿泊/セレクトパック・宿泊のみ] S231H5□□□-30(早期) -50

東京ディズニーリゾート®・オフィシャルホテル

スーパーリアルーム 005 デラックスルーム 006 スタンダードルーム 007 企1 販売店様へ

舞浜 グランドニッコー東京ベイ 舞浜

ピンク色の外観が印象的な南欧の雰囲気漂う「グランドニッコー東京ベイ 舞浜」は「上質な空間の中で、五感を解き放つ心地よさを体感できるホテル」というグランドニッコーのブランドコンセプトのもと爽やかなリゾートの風につつまれ、心身ともにリフレッシュできる格別なひとときを提供いたします。



外観



オールデイダイニング「ルジャルダン」(イメージ)

宿泊
30日前
早期予約
割引

2,000円引
(おとな・こども同額)
(詳しくは、表紙のご案内をご覧ください)

JR
30日前
早期予約
割引

※詳しくは、表紙のご案内をご覧ください
※割引除外日:4/29~5/5,8/6~16
※長野エリア発着除く

延泊割引で
さらにおトク

2泊すると2,000円引

※延泊プランをご利用の場合、下記基本代金から1泊につき1,000円引。(おとな・こども同額)

早期予約割引と延泊割引の併用が可能です。

デラックスルーム(2~4名)



デラックスルームの一例

素晴らしい眺望と滞在中の快適さを追求したお部屋、全室海側に面し、独立したシャワーブースと海を眺めながらのバスタイムが楽しめる広いバスルームがあります。

HOTEL DATA

- チェックイン/15:00 ●チェックアウト/12:00
- 食事/朝食付

[交通]JR「舞浜駅」からディズニーリゾートライン(有料:お客様負担)「ベイサイドステーション」下車、ディズニーリゾートクルーザー(無料シャトルバス)で約2分または徒歩約4分

■ホテルとJR「舞浜駅」間は料金不要のシャトルバスがご利用いただけます。
※予約制ではございません。満席の場合はご乗車できない場合もございます。タイムスケジュールはホテルにお問い合わせください。

主なサービス・施設案内

- 全室禁煙 ※3Fモーターキングラウンジ、1F正面玄関前に喫煙所あり
- シャワーブース
- ユニークエス
- バスルーム別
- ミニ冷蔵庫
- 110 スーパー/スタンダード
- 120 デラックス
- 11:30~14:30 (指定メニュー) ※1歳以下のお子様は除く
- お洗濯サービス
- お泊りプラン
- (MS入力)
- (MS入力)
- バリュウツプ

スーパーリアルーム(2~4名)



スーパーリアルームの一例

パーク側・海側のいずれかに位置し、落ち着いた雰囲気のベーシックなお部屋。

スタンダードルーム(2・3名)

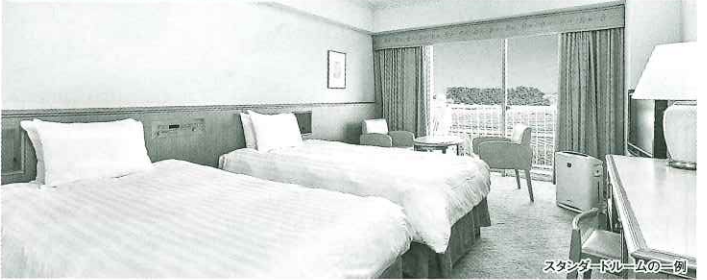

スタンダードルームの一例

パーク側に面してバルコニーからは東京ディズニーリゾート®の景観をお楽しみいただけます。

スーパーリアルーム [32㎡] [禁煙] (2~4名様)

スタンダードルーム [28㎡] [禁煙] (2・3名様)

デラックスルーム [40㎡] [禁煙] (2~4名様)

※□繁忙期乗車分は往路・復路とも発着駅ごとの差額が異なります。(P1-2 Step2をご覧ください)

月	曜	日	月	火	水	木	金	土	日	月	火	水	木	金	土	日	月	火	水	木	金	土	日	月	火	水	木	金	土	日	月	火	水	木	金	土	日			
4	月		1	2	3	4	5	6	7	8	9	10	11	12	13	14	15	16	17	18	19	20	21	22	23	24	25	26	27	28	29	30								
5	月									1	2	3	4	5	6	7	8	9	10	11	12	13	14	15	16	17	18	19	20	21	22	23	24	25	26	27	28	29	30	31
6	月		1	2	3	4	5	6	7	8	9	10	11	12	13	14	15	16	17	18	19	20	21	22	23	24	25	26	27	28	29	30	31							
7	月																																							
8	月		1	2	3	4	5	6	7	8	9	10	11	12	13	14	15	16	17	18	19	20	21	22	23	24	25	26	27	28	29	30	31							
9	月																																							

■基本代金/おとな(こども)1名様

1室利用	宿泊日	JR(仙台~舞浜間)+宿泊(1泊分)								JR(盛岡~舞浜間)+宿泊(1泊分)							
		A	B	C	D	E	F	G	H	A	B	C	D	E	F	G	H
スーパーリアルーム	4名	28,100 (19,900)	28,700 (20,500)	30,400 (22,200)	31,000 (22,800)	33,300 (25,100)	34,500 (26,300)	36,200 (28,000)	40,800 (32,600)	34,700 (23,200)	35,300 (23,800)	37,000 (25,500)	37,600 (26,100)	39,900 (28,400)	41,100 (29,600)	42,800 (31,300)	47,400 (35,900)
	3名	29,300 (21,100)	29,900 (21,700)	32,200 (24,000)	33,300 (25,100)	36,200 (28,000)	37,400 (29,200)	39,700 (31,500)	44,900 (36,700)	35,900 (24,400)	36,500 (25,000)	38,800 (27,300)	39,900 (28,400)	42,800 (31,300)	44,000 (32,500)	46,300 (34,800)	51,500 (40,000)
	2名	31,600 (23,400)	32,800 (24,600)	35,600 (27,400)	37,900 (29,700)	41,400 (33,200)	43,700 (35,500)	46,600 (38,400)	53,500 (45,300)	38,200 (26,700)	39,400 (27,900)	42,200 (30,700)	44,500 (33,000)	48,000 (36,500)	50,300 (38,800)	53,200 (41,700)	60,100 (48,600)
スーパーリアルーム	4名	36,900 (24,300)	37,500 (24,900)	39,200 (26,600)	39,800 (27,200)	42,100 (29,500)	43,300 (30,700)	45,000 (32,400)	49,600 (37,000)	27,100 (19,400)	27,700 (20,000)	29,400 (21,700)	30,000 (22,300)	32,300 (24,600)	33,500 (25,800)	35,200 (27,500)	39,800 (32,100)
	3名	38,100 (25,500)	38,700 (26,100)	41,000 (28,400)	42,100 (29,500)	45,000 (32,400)	46,200 (33,600)	48,500 (35,900)	53,700 (41,100)	28,300 (20,600)	28,900 (21,200)	31,200 (23,500)	32,300 (24,600)	35,200 (27,500)	36,400 (28,700)	38,700 (31,000)	43,900 (36,200)
	2名	40,400 (27,800)	41,600 (29,000)	44,400 (31,800)	46,700 (34,100)	50,200 (37,600)	52,500 (39,900)	55,400 (42,800)	62,300 (49,700)	30,600 (22,900)	31,800 (24,100)	34,600 (26,900)	36,900 (29,200)	40,400 (32,700)	42,700 (35,000)	45,600 (37,900)	52,500 (44,800)
スーパーリアルーム	4名	24,300 (18,000)	24,900 (18,600)	26,600 (20,300)	27,200 (20,900)	29,500 (23,200)	30,700 (24,400)	32,400 (26,100)	37,000 (30,700)	11,700	12,300	14,000	14,600	16,900	18,100	19,800	24,400
	3名	25,500 (19,200)	26,100 (19,800)	28,400 (22,100)	29,500 (23,200)	32,400 (26,100)	33,600 (27,300)	35,900 (29,600)	41,100 (34,800)	12,900	13,500	15,800	16,900	19,800	21,000	23,300	28,500
	2名	27,800 (21,500)	29,000 (22,700)	31,800 (25,500)	34,100 (27,800)	37,600 (31,300)	39,900 (33,600)	42,800 (36,500)	49,700 (43,400)	15,200	16,400	19,200	21,500	25,000	27,300	30,200	37,100

デラックスルーム 2~4名 デラックスルームは、お一人様につきスーパーリアルーム代金の1,000円増(おとな・こども同額)となります。
スタンダードルーム 2・3名 スタンダードルームは、お一人様につきスーパーリアルーム2・3名1室代金の1,000円引(おとな・こども同額)となります。

※3名1室はツインベッド+追加ベッド、4名1室はツインベッド+追加ベッド(2台)のご利用となります。

販売店様へ 宿泊日の30日前までのご予約は枝番「30」に対応してください。

東京ディズニーリゾート®・オフィシャルホテル

※うれしいポイント種別は旅行代金に含まれません。ただしご利用になる場合でも返金の対象はなりません。また旅行代金は基本代金に各種差額代金を加算した金額となります。

■各コースの基本代金はおとなお一人様の代金です。()内はこども。宿泊のみコースと延泊代金はおとなこども同額

[宿泊/セレクトパック・宿泊のみ] S231H5□□□-30(早期)-50

スタンダードルーム008 オーシャンドリームルーム009 グランデルーム010 パークウイングルーム011

びゅうスペシャルルーム/グランデルーム012 企1 販売店様へ

東京ディズニーリゾート・オフィシャルホテル

東京ディズニーリゾート・オフィシャルホテル

舞浜

シェラトン・グランデ・トーキョーベイ・ホテル

都心からほんの少し移動するだけで出会える、リゾートの光と風、そしてあふれる緑。きらめく東京湾と、東京ディズニーリゾートは、まさに目の前です。恵まれた立地、充実した施設、そして何よりおもてなしの心。それがシェラトンホテルです。



スタンダードルームの一例



オーシャンドリームルームの一例



パークウイングルームの一例(ピンク/パープル)

宿泊
30日前
早期予約
割引

2,500円引 (おとなこども同額)
(詳しくは、表紙のご案内をご覧ください)

JR
30日前
早期予約
割引

※詳しくは、表紙のご案内をご覧ください
※割引除外日: 4/29~5/5、8/6~16
※長野エリア発着除く

延泊割引で
さらにおトク

2泊すると2,000円引

※延泊プランをご利用の場合、下記基本代金から1泊につき1,000円引。(おとなこども同額)

早期予約割引と延泊割引の併用が可能です。

1日3室限定 ひゅうスペシャルルーム

スタンダードルームの代金で「グランデルーム」をご利用いただけます。

※30日前までにお申し込みの場合、早期予約割引も対象となります。

※宿泊のみコースも対象となります。※割引除外日: 7/22~8/8



全室禁煙

お風呂に
洗い場付

グランデルームの一例

HOTEL DATA

- チェックイン/15:00 ●チェックアウト/12:00
- 食事/朝食付

[交通] JR「舞浜駅」からディズニーリゾートライン(有料:お客様負担)
「ベイサイドステーション」下車、ディズニーリゾートクルーザー(無料シャトルバス)で約1分または徒歩約1分

主なサービス・施設案内



※1階ロビーに喫煙所あり

スタンダード
オーシャンドリーム

グランデ
パークウイング

Wi-Fi 客室を含む全館無料



※添い寝可能人数
1室2名まで

(MS入カ)
日本料理「飛鳥」を除く
朝食会場隣のラウンジに限る

グランデ
パークウイング

パークウイング

※すべて正ベッドのみ対応可。オーシャンドリーム、パークウイングルームは2名1重使用時のみ対応可(MS入カ)
スタンダードルームは対応不可

スタンダードルーム [36㎡]【禁煙】(2・3名◎) [40㎡]【禁煙】(4名◎)

オーシャンドリームルーム [36㎡]【禁煙】(2・3名◎) [40㎡]【禁煙】(4名◎)

グランデルーム(9~11階の高層階) [36㎡]【禁煙】(2・3名◎) [40㎡]【禁煙】(4名◎)

パークウイングルーム [38.5㎡]【禁煙】(2~4名◎)

ひゅうスペシャルルーム/グランデルーム(9~11階の高層階) [36㎡]【禁煙】(2・3名◎) [40㎡]【禁煙】(4名◎)

※P1-2 Step2をご覧ください

月	日	月	火	水	木	金	土	日	月	火	水	木	金	土	日	月	火	水	木	金	土	日	月	火	水	木	金	土	日	月	火	水	木	金	土	日			
4									1	2	3	4	5	6	7	8	9	10	11	12	13	14	15	16	17	18	19	20	21	22	23	24	25	26	27	28	29	30	
5									1	2	3	4	5	6	7	8	9	10	11	12	13	14	15	16	17	18	19	20	21	22	23	24	25	26	27	28	29	30	31
6									1	2	3	4	5	6	7	8	9	10	11	12	13	14	15	16	17	18	19	20	21	22	23	24	25	26	27	28	29	30	
7									1	2	3	4	5	6	7	8	9	10	11	12	13	14	15	16	17	18	19	20	21	22	23	24	25	26	27	28	29	30	31
8									1	2	3	4	5	6	7	8	9	10	11	12	13	14	15	16	17	18	19	20	21	22	23	24	25	26	27	28	29	30	
9									1	2	3	4	5	6	7	8	9	10	11	12	13	14	15	16	17	18	19	20	21	22	23	24	25	26	27	28	29	30	

基本代金/おとな(こども)1名様

1室利用	宿泊日	JR(仙台~舞浜間)+宿泊(1泊分)										JR(盛岡~舞浜間)+宿泊(1泊分)									
		A	B	C	D	E	F	G	H	I	A	B	C	D	E	F	G	H	I		
スタンダード ルーム	4名	28,700 (20,500)	29,900 (21,700)	31,600 (23,400)	31,600 (23,400)	32,800 (24,600)	34,500 (26,300)	36,200 (28,000)	38,500 (30,300)	39,700 (31,500)	35,300 (23,800)	36,500 (25,000)	38,200 (26,700)	38,200 (26,700)	39,400 (27,900)	41,100 (29,600)	42,800 (31,300)	45,100 (33,600)	46,300 (34,800)		
	3名	29,300 (21,100)	31,600 (23,400)	33,300 (25,100)	34,500 (26,300)	35,600 (27,400)	37,900 (29,700)	40,800 (32,600)	43,700 (35,500)	44,900 (36,700)	35,900 (24,400)	38,200 (26,700)	39,900 (28,400)	41,100 (29,600)	42,200 (30,700)	44,500 (33,000)	47,400 (35,900)	50,300 (38,800)	51,500 (40,000)		
	2名	31,600 (23,400)	33,900 (25,700)	36,800 (28,600)	38,500 (30,300)	41,400 (33,200)	45,400 (37,200)	49,500 (41,300)	54,100 (45,900)	58,100 (49,900)	38,200 (26,700)	40,500 (29,000)	43,400 (31,900)	45,100 (33,600)	48,000 (36,500)	52,000 (40,500)	56,100 (44,600)	60,700 (49,200)	64,700 (53,200)		
スタンダード ルーム	4名	37,500 (24,900)	38,700 (26,100)	40,400 (27,800)	40,400 (27,800)	41,600 (29,000)	43,300 (30,700)	45,000 (32,400)	47,300 (34,700)	48,500 (35,900)	27,700 (20,000)	28,900 (21,200)	30,600 (22,900)	30,600 (22,900)	31,800 (24,100)	33,500 (25,800)	35,200 (27,500)	37,500 (29,800)	38,700 (31,000)		
	3名	38,100 (25,500)	40,400 (27,800)	42,100 (29,500)	43,300 (30,700)	44,400 (31,800)	46,700 (34,100)	49,600 (37,000)	52,500 (39,900)	53,700 (41,100)	28,300 (20,600)	30,600 (22,900)	32,300 (24,600)	33,500 (25,800)	34,600 (26,900)	36,900 (29,200)	39,800 (32,100)	42,700 (35,000)	43,900 (36,200)		
	2名	40,400 (27,800)	42,700 (30,100)	45,600 (33,000)	47,300 (34,700)	50,200 (37,600)	54,200 (41,600)	58,300 (45,700)	62,900 (50,300)	66,900 (54,300)	30,600 (22,900)	32,900 (25,200)	35,800 (28,100)	37,500 (29,800)	40,400 (32,700)	44,400 (36,700)	48,500 (40,800)	53,100 (45,400)	57,100 (49,400)		
スタンダード ルーム	4名	24,900 (18,800)	26,100 (19,800)	27,800 (21,500)	27,800 (21,500)	29,000 (22,700)	30,700 (24,400)	32,400 (26,100)	34,700 (28,400)	35,900 (29,600)	A	B	C	D	E	F	G	H	I		
	3名	25,500 (19,200)	27,800 (21,500)	29,500 (23,200)	30,700 (24,500)	31,800 (25,500)	34,100 (28,800)	37,000 (30,700)	39,900 (33,600)	41,100 (34,800)	12,300	13,500	15,200	15,200	16,400	18,100	19,800	22,100	23,300		
	2名	27,800 (21,500)	30,100 (23,800)	33,000 (26,700)	34,700 (28,400)	37,600 (31,300)	41,600 (35,300)	45,700 (39,400)	50,300 (44,000)	54,300 (48,000)	15,200	17,500	20,400	22,100	25,000	29,000	33,100	37,700	41,700		

オーシャンドリームルーム/パークウイングルームは、お一人様につきスタンダードルーム代金の500円増(おとなこども同額)となります。
 グランデルームは、お一人様につきスタンダードルーム代金の1,000円増(おとなこども同額)となります。
 ひゅうスペシャルルームは、スタンダードルームの代金で、「グランデルーム」をご利用いただけます。※詳しくは上記をご覧ください。

※3名1室はツインベッド+スタッキングベッド、4名1室はツインベッド+スタッキングベッド(2台)のご利用となります。

販売店様へ 宿泊日の30日前までのご予約は枝番「-30」で対応してください。

■各コースの基本代金はおとなお一人様の代金です。()内はこども。宿泊のみコース&延泊代金はおとなこども同額

[宿泊/セレクトパック・宿泊のみ] S231H5□□□-30(早期)・50
 プレジャールーム[0118] フロントリアルーム[0119] キャッスルルーム[0210]
 びゅうスペシャルルーム/キャッスルルーム[0212] 全4 販売店様へ

東京ディズニーリゾート・オフィシャルホテル

舞浜

東京ベイ舞浜ホテル ファーストリゾート

オフィシャルホテルで唯一ホテルと東京ディズニーランド。間を無料シャトルバスが送迎しております。



宿泊
30日前
 早期予約
 割引
2,000円引
 (おとなこども同額)
 (詳しくは、表紙のご案内をご覧ください)

JR
30日前
 早期予約
 割引
 ※詳しくは、表紙のご案内をご覧ください
 ※割引除外日:4/29~5/5,8/6~16
 ※長野エリア発着除く

延泊割引でさらにおトク
2泊すると2,000円引
 ※延泊プランをご利用の場合、下記基本代金から1泊につき1,000円引。(おとなこども同額)

早期予約割引と延泊割引の併用が可能です。

1日2室限定 **びゅうスペシャルルーム**
 プレジャールームの代金で「キャッスルルーム」をご利用いただけます。
 ※30日前までにお申し込みの場合、早期予約割引も対象となります。
 ※宿泊のみコースも対象となります。



さらに詳しいホテル画像や情報はこちらからアクセスしてください。
<https://www.maihamahotel-firstresort.jp/>



HOTEL DATA

- チェックイン/15:00 ●チェックアウト/12:00
- 食事/朝食付

[交通] JR「舞浜駅」からディズニーリゾートライン(有料:お客様負担)「ベイサイド・ステーション」下車、ディズニーリゾートクルーザー(無料シャトルバス)で約2分または徒歩約10分。ホテル⇄東京ディズニーランド。・JR舞浜駅間の料金不要のシャトルバスをご利用いただけます。

主なサービス・施設案内



- プレジャールーム** [27㎡] [禁煙] (2~4名◎)
- フロントリアルーム** [26㎡] [禁煙] (2~4名◎) **キャッスルルーム** [26㎡] [禁煙] (2~4名◎)
- びゅうスペシャルルーム/キャッスルルーム** [26㎡] [禁煙] (2~4名◎)

※繁忙時間帯は往路・復路とも発着駅ごとの差額が異なります。(P1-2 Step2をご覧ください)

月	日	月	火	水	木	金	土	日	月	火	水	木	金	土	日	月	火	水	木	金	土	日	月	火	水	木	金	土	日	月	火	水	木	金	土	日			
4									1	2	3	4	5	6	7	8	9	10	11	12	13	14	15	16	17	18	19	20	21	22	23	24	25	26	27	28	29	30	
5									1	2	3	4	5	6	7	8	9	10	11	12	13	14	15	16	17	18	19	20	21	22	23	24	25	26	27	28	29	30	31
6									1	2	3	4	5	6	7	8	9	10	11	12	13	14	15	16	17	18	19	20	21	22	23	24	25	26	27	28	29	30	
7									1	2	3	4	5	6	7	8	9	10	11	12	13	14	15	16	17	18	19	20	21	22	23	24	25	26	27	28	29	30	31
8									1	2	3	4	5	6	7	8	9	10	11	12	13	14	15	16	17	18	19	20	21	22	23	24	25	26	27	28	29	30	31
9									1	2	3	4	5	6	7	8	9	10	11	12	13	14	15	16	17	18	19	20	21	22	23	24	25	26	27	28	29	30	

■基本代金/おとな(こども)1名様

1室利用	宿泊日	JR(仙台~舞浜間)+宿泊(1泊分)									JR(盛岡~舞浜間)+宿泊(1泊分)								
		A	B	C	D	E	F	G	H	I	A	B	C	D	E	F	G	H	I
プレジャー ルーム	4名	27,000 (18,800)	28,100 (19,900)	28,700 (20,500)	29,300 (21,100)	29,900 (21,700)	30,400 (22,200)	32,200 (24,000)	35,100 (26,900)	37,900 (29,700)	33,600 (22,100)	34,700 (23,200)	35,300 (23,800)	35,900 (24,400)	36,500 (25,000)	37,000 (25,500)	38,800 (27,300)	41,700 (30,200)	44,500 (33,000)
	3名	28,100 (19,900)	29,300 (21,100)	30,400 (22,200)	31,000 (22,800)	31,600 (23,400)	32,800 (24,600)	35,100 (26,900)	38,500 (30,300)	42,000 (33,800)	34,700 (23,200)	35,900 (24,400)	37,000 (25,500)	37,600 (26,100)	38,200 (26,700)	39,400 (27,900)	41,700 (30,200)	45,100 (33,600)	48,600 (37,100)
	2名	30,400 (22,200)	32,200 (24,000)	33,300 (25,100)	35,100 (26,900)	35,600 (27,400)	37,900 (29,700)	40,800 (32,600)	45,400 (37,200)	50,600 (42,400)	37,000 (25,500)	38,800 (27,300)	39,900 (28,400)	41,700 (30,200)	42,200 (30,700)	44,500 (33,000)	47,400 (35,900)	52,000 (40,500)	57,200 (45,700)

フロントリアルーム・キャッスルルームは、お一人様につきプレジャールーム代金の1,000円増(おとなこども同額)となります。
 びゅうスペシャルルームは、プレジャールームの代金で、「キャッスルルーム」をご利用いただけます。※詳しくは上記をご覧ください。

※プレジャールームの3名1室はツインベッド+ソファベッド、4名1室はツインベッド+ソファベッド+スタッキングベッドのご利用となります。
 ※フロントリアルーム・キャッスルルームの3名1室はツインベッド+スタッキングベッド、4名1室はツインベッド+スタッキングベッド(2台)のご利用となります。

販売店様へ 宿泊日の30日前までのご予約は枝番「-30」で対応してください。

■各コースの基本代金はおとなお一人様の代金です。()内はこども。宿泊のみコース&延泊代金はおとなこども同額

[宿泊/セレクトパック・宿泊のみ] S231H5□□□-30(早期) .-50
 ハーモニールーム0[0]2[3] シンフォニールーム0[0]2[4] ハース・シンフォニールーム0[0]2[5]
 びゅうスペシャルルーム/パークビュー・シンフォニールーム0[0]2[6] 企1 販売店様へ

東京ディズニーリゾート。オフィシャルホテル

舞浜

東京ベイ舞浜ホテル

自然の心地よさと町並みの楽しい雰囲気調和した快適な空間。盛りあがる気分はアトリウムいっぱいに広がり、ゲストルームでは楽しさの余韻をやさしく包みこみます。バスルームは洗い場付でお子様と一緒にでもゆったりご入浴いただけます。



宿泊
30日前
早期予約
割引

1,000円引 (おとなこども同額)
(詳しくは、表紙のご案内をご覧ください)

JR
30日前
早期予約
割引

※詳しくは、表紙のご案内をご覧ください
 ※割引除外日:4/29~5/5,8/6~16
 ※長野エリア発着除く

延泊割引で
さらにおトク

2泊すると2,000円引

※延泊プランをご利用の場合、下記基本代金から1泊につき1,000円引。(おとなこども同額)

早期予約割引と延泊割引の併用が可能です。

1日2室限定 びゅうスペシャルルーム

シンフォニールームの代金で「パークビュー・シンフォニールーム」をご利用いただけます。

※30日前までにお申し込みの場合、早期予約割引も対象となります。
 ※宿泊のみコースも対象となります。※宿泊除外日:5/1~3,7/22~24,31,8/7-8,13-14,9/18-19,25

「ハース・ファン&リラックス・プラス」

~Hearth Floor ご宿泊でホテルステイをさらに快適に~

- ①ハースフロアでご宿泊のお客様は、特別会場「コンフォートテラス」での朝食を予約制でご利用いただけます。
 ※ご利用日の2週間前から電話予約を承ります。(時間入替制)残席状況によりご希望に沿えない場合がございます。
 ※予告なくメニューや会場、営業時間等を変更する場合がございます。
- ②専用デスクにてチェックインを承ります。(15:00~22:00)
- ③スイートルームを滞在中何層でもご利用いただけます。
 ※添い寝のお子様も含まれます。ただし、スパンは4才以上の利用となります。
- ④ご滞在の目的に合わせて選べる特典をご用意しております。下記メニューより好きな2点をご利用いただけます。
 1.「スパーコース」のボティックプログラムを優待料金にてご利用いただけます。
 2.「スパーコース」ご利用時、お飲み物をご用意いたします。
 3.「レストラン ファインテラス」にてディナーご利用時、赤ワインバーボウルをご用意いたします。
 ※ビュッフェまたはコース料理をご利用の場合のみ。
 4.「ペーカリー ハニービー」にてホテルメイドペーカリーを2つお選びいただけます。
 5.「カフェ ブルック」にてお飲み物をご用意いたします。(アルコール除く) ※ご滞在中1回。
 6.VOD(ビデオオンデマンド)を無料でご視聴いただけます。

ハース・ファン&リラックス・プラスに関する詳細はホテルホームページをご覧ください。
 ※都合によりサービス内容・時間等が変更となる場合がございますのでご了承ください。

シンフォニールーム [35㎡]【禁煙】(2~4名@) ハーモニールーム [32㎡]【禁煙】(2,3名@)

ハース・シンフォニールーム [35㎡]【禁煙】(2~4名@)

びゅうスペシャルルーム/パークビュー・シンフォニールーム [35㎡]【禁煙】(2~4名@)

※繁忙期乗車分は往路・復路とも発着駅ごとの差額が異なります。(P1-2 Step2をご覧ください)

月	日	火	水	木	金	土	日	月	火	水	木	金	土	日	月	火	水	木	金	土	日	月	火	水	木	金	土	日										
4	月							1	2	3	4	5	6	7	8	9	10	11	12	13	14	15	16	17	18	19	20	21	22	23	24	25	26	27	28	29	30	31
5	月							1	2	3	4	5	6	7	8	9	10	11	12	13	14	15	16	17	18	19	20	21	22	23	24	25	26	27	28	29	30	31
6	月							1	2	3	4	5	6	7	8	9	10	11	12	13	14	15	16	17	18	19	20	21	22	23	24	25	26	27	28	29	30	31
7	月							1	2	3	4	5	6	7	8	9	10	11	12	13	14	15	16	17	18	19	20	21	22	23	24	25	26	27	28	29	30	31
8	月							1	2	3	4	5	6	7	8	9	10	11	12	13	14	15	16	17	18	19	20	21	22	23	24	25	26	27	28	29	30	31
9	月							1	2	3	4	5	6	7	8	9	10	11	12	13	14	15	16	17	18	19	20	21	22	23	24	25	26	27	28	29	30	31

HOTEL DATA

●チェックイン/15:00 ●チェックアウト/12:00

●食事/朝食付

【交通】JR「舞浜駅」からディズニーリゾートライン(有料:お客様負担)「ベイサイドステーション」下車、ディズニーリゾートクルーザー(無料シャトルバス)で約2~4分または徒歩約8分。ホテルとJR「舞浜駅」間は料金不要のシャトルバスがご利用いただけます。
 ※予約制ではありません。満席の場合はご乗車できない場合もございます。タイムスケジュールはホテルにお問い合わせください。

主なサービス・施設案内

ナイトクラブ

スパ/サウナ
(バス・シャワー)

全室禁煙
(1階/屋外に喫煙所あり)

ハーモニールーム
シンフォニールーム

ハース・シンフォニールーム
パークビュー・シンフォニールーム

ペット可
(MS入力)

全室ベッドがくつ
いたお部屋です。
※すべてにベットの
のみ対応可

■基本代金/おとな(こども)1名様

1室利用	宿泊日	JR(仙台~舞浜間)+宿泊(1泊分)										JR(盛岡~舞浜間)+宿泊(1泊分)																													
		A	B	C	D	E	F	G	H	I	J	A	B	C	D	E	F	G	H	I	J																				
シンフォニールーム	4名	26,400	27,000	28,100	28,700	29,900	31,600	32,800	34,500	37,400	39,100	33,000	33,600	34,700	35,300	36,500	38,200	39,400	41,100	44,000	45,700	26,400	27,000	28,100	28,700	29,900	31,600	32,800	34,500	37,400	39,100	33,000	33,600	34,700	35,300	36,500	38,200	39,400	41,100	44,000	45,700
	3名	28,700	29,300	30,400	31,600	32,800	35,100	36,800	39,100	43,100	45,400	35,300	35,900	37,000	38,200	39,400	41,700	43,400	45,700	49,700	52,000	28,700	29,300	30,400	31,600	32,800	35,100	36,800	39,100	43,100	45,400	35,300	35,900	37,000	38,200	39,400	41,700	43,400	45,700	49,700	52,000
	2名	31,600	32,800	34,500	36,200	37,900	40,800	43,100	47,800	53,500	57,000	38,200	39,400	41,100	42,800	44,500	47,400	49,700	54,400	60,100	63,600	31,600	32,800	34,500	36,200	37,900	40,800	43,100	47,800	53,500	57,000	38,200	39,400	41,100	42,800	44,500	47,400	49,700	54,400	60,100	63,600
ハーモニールーム	3名	27,900	28,500	29,600	30,800	31,900	34,300	36,000	38,300	42,300	44,600	34,500	35,100	36,200	37,400	38,500	40,900	42,600	44,900	48,900	51,200	27,900	28,500	29,600	30,800	31,900	34,300	36,000	38,300	42,300	44,600	34,500	35,100	36,200	37,400	38,500	40,900	42,600	44,900	48,900	51,200
	2名	30,400	31,600	33,300	35,100	36,800	39,700	42,000	46,600	52,400	55,800	37,000	38,200	39,900	41,700	43,400	46,300	48,600	53,200	59,000	62,400	30,400	31,600	33,300	35,100	36,800	39,700	42,000	46,600	52,400	55,800	37,000	38,200	39,900	41,700	43,400	46,300	48,600	53,200	59,000	62,400

1室利用	宿泊日	JR(秋田~舞浜間)+宿泊(1泊分)										JR(新潟~舞浜間)+宿泊(1泊分)																													
		A	B	C	D	E	F	G	H	I	J	A	B	C	D	E	F	G	H	I	J																				
シンフォニールーム	4名	35,200	35,800	36,900	37,500	38,700	40,400	41,600	43,300	46,200	47,900	25,400	26,000	27,100	27,700	28,900	30,600	31,800	33,500	36,400	38,100	35,200	35,800	36,900	37,500	38,700	40,400	41,600	43,300	46,200	47,900	25,400	26,000	27,100	27,700	28,900	30,600	31,800	33,500	36,400	38,100
	3名	37,500	38,100	39,200	40,400	41,600	43,900	45,600	47,900	51,900	54,200	27,700	28,300	29,400	30,600	31,800	34,100	35,800	38,100	42,100	44,400	37,500	38,100	39,200	40,400	41,600	43,900	45,600	47,900	51,900	54,200	27,700	28,300	29,400	30,600	31,800	34,100	35,800	38,100	42,100	44,400
	2名	40,400	41,600	43,300	45,000	46,700	49,600	51,900	56,600	62,300	65,800	30,600	31,800	33,500	35,200	36,900	39,800	42,100	46,800	52,500	56,000	40,400	41,600	43,300	45,000	46,700	49,600	51,900	56,600	62,300	65,800	30,600	31,800	33,500	35,200	36,900	39,800	42,100	46,800	52,500	56,000
ハーモニールーム	3名	36,700	37,300	38,400	39,600	40,700	43,100	44,800	47,100	51,100	53,400	26,900	27,500	28,600	29,800	30,900	33,300	35,000	37,300	41,300	43,600	36,700	37,300	38,400	39,600	40,700	43,100	44,800	47,100	51,100	53,400	26,900	27,500	28,600	29,800	30,900	33,300	35,000	37,300	41,300	43,600
	2名	39,200	40,400	42,100	43,900	45,600	48,500	50,800	55,400	61,200	64,600	29,400	30,600	32,300	34,100	35,800	38,700	41,000	45,600	51,400	54,800	39,200	40,400	42,100	43,900	45,600	48,500	50,800	55,400	61,200	64,600	29,400	30,600	32,300	34,100	35,800	38,700	41,000	45,600	51,400	54,800

1室利用	宿泊日	JR(長野~舞浜間)+宿泊(1泊分)										[宿泊のみコース]および[延泊代金]																													
		A	B	C	D	E	F	G	H	I	J	A	B	C	D	E	F	G	H	I	J																				
シンフォニールーム	4名	22,600	23,200	24,300	24,900	26,100	27,800	29,000	30,700	33,600	35,300	10,000	10,600	11,700	12,300	13,500	15,200	16,400	18,100	21,000	22,700	22,600	23,200	24,300	24,900	26,100	27,800	29,000	30,700	33,600	35,300	10,000	10,600	11,700	12,300	13,500	15,200	16,400	18,100	21,000	22,700
	3名	24,900	25,500	26,600	27,800	29,000	31,300	33,000	35,300	39,300	41,600	12,300	12,900	14,000	15,200	16,400	18,700	20,400	22,700	26,700	29,000	24,900	25,500	26,600	27,800	29,000	31,300	33,000	35,300	39,300	41,600	12,300	12,900	14,000	15,200	16,400	18,700	20,400	22,700	26,700	29,000
	2名	27,800	29,000	30,700	32,400	34,100	37,000	39,300	44,000	49,700	53,200	15,200	16,400	18,100	19,800	21,500	24,400	26,700	31,400	37,100	40,600	27,800	29,000	30,700	32,400	34,100	37,000	39,300	44,000	49,700	53,200	15,200	16,400	18,100	19,800	21,500	24,400	26,700	31,400	37,100	40,600
ハーモニールーム	3名	24,100	24,700	25,800	27,000	28,100	30,500	32,200	34,500	38,500	40,800	11,500	12,100	13,200	14,400	15,500	17,900	19,600	21,900	25,900	28,200	24,100	24,700	25,800	27,000	28,100	30,500	32,200	34,500	38,500	40,800	11,500	12,100	13,200	14,400	15,500	17,900	19,600	21,900	25,900	28,200
	2名	26,600	27,800	29,500	31,300	33,000	35,900	38,200	42,800	48,600	52,000	14,000	15,200	16,900	18,700	20,400	23,300	25,600	30,200	36,000	39,400	26,600	27,800	29,500	31,300	33,000	35,900	38,200	42,800	48,600	52,000	14,000	15,200	16,900	18,700	20,400	23,300				